

## DIE NATÜRLICHEN EBENE ANALOG UND VIRTUELL MIT DEM PLANESYSTEM®

- WIE VIELE UND WELCHE INFORMATIONEN BENÖTIGE ICH, UM MIT SICHERHEIT EINE OPTIMALE EINPROBE DURCHFÜHREN ZU KÖNNEN?
- WAS IST EINE „PERFEKTE“ ZAHNSTELLUNG, DIE ZU EINER SCHÖNEN ZAHNÄSTHETIK FÜHRT?
- DIE LÖSUNG KANN NUR PATIENTENINDIVIDUELL ERFOLGEN
- DER PATIENTENWUNSCH IST NICHT IMMER KONFORM MIT DER PATIENTENINDIVIDUELLEN SITUATION

### Für interessierte Zahntechniker

#### Inhalt:

##### Was brauche ich:

- Wie orientiere ich mich analog und digital an der IST-Situation?
- Analyse der IST-Situation mit folgenden Steps
  - Gespräch dentale Historie
  - Gesichts-, Modellanalyse
  - Sprechmotorik
  - Zahnersatzanalyse
  - Physisches Set-up und Mock-up
  - Die wahrnehmungsphysiologisch bestimmte Mitte, Höhe und horizontale Positionierung des Unterkiefers zum Schädel
  - Patientenbestimmte Lage des Oberkiefers mit Hilfe des PlaneFinders®
  - Kommunikative extraorale Foto-, Video-, Face Scan-Dokumentation
  - Referenzierte Übertragung dieser Informationen in den virtuellen Raum und analog
- Ermittlung der Landmarks (anatomische Orientierungspunkte) sowie der physiologischen Bisshöhe am Schädel
  - Was ist eine Startposition und was ist eine Endposition zum Schädel?

#### Referenten:

ZTM Udo Plaster, Plaster Dental-Technik, Nürnberg  
ZTM Wilfried Tratter, Zirkonzahn.Software Development

#### Termin:

Freitag, 7. Juni 2024  
von 09:00 bis 18:00 Uhr

#### Ort:

Dom Hotel Limburg  
65549 Limburg an der Lahn

#### Preis pro Teilnehmer:

750 Euro zzgl. MwSt.

#### Anmeldung und Information:

Nicole Schneider, T +49 (0) 171 24 60 308  
nicole.schneider@zirkonzahn.com

#### Bitte zum Kurs mitbringen:

- **Eigenes, persönliches Modellpaar** (nicht montiert)
- Schieblehre
- Minenbleistift

#### 4 Stunden praktischer Teil in der Software

##### Zirkonzahn.Modifier

- Erklärung Artikulatorraum
- Physiologische Aufstellung
- Zahnaufstellung anhand der zahntechnischen Analyse und Diagnostik (Landmarks)
- Designen und Fräsen einer Mock-up-Schiene

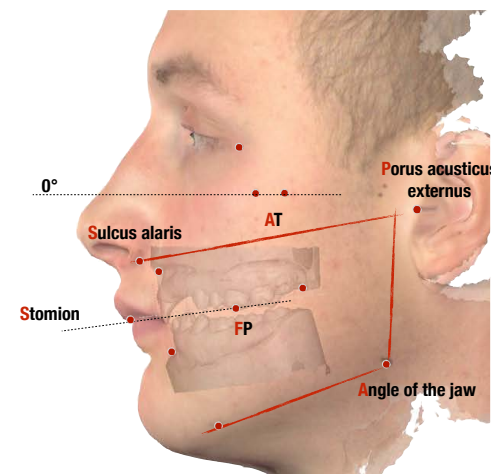
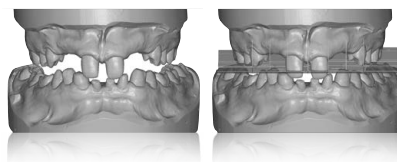

Alle Angaben ohne Gewähr und vorbehaltlich Änderungen. Version: 24.01.2024